Masterplan 2050 der Swisspower-Stadtwerke

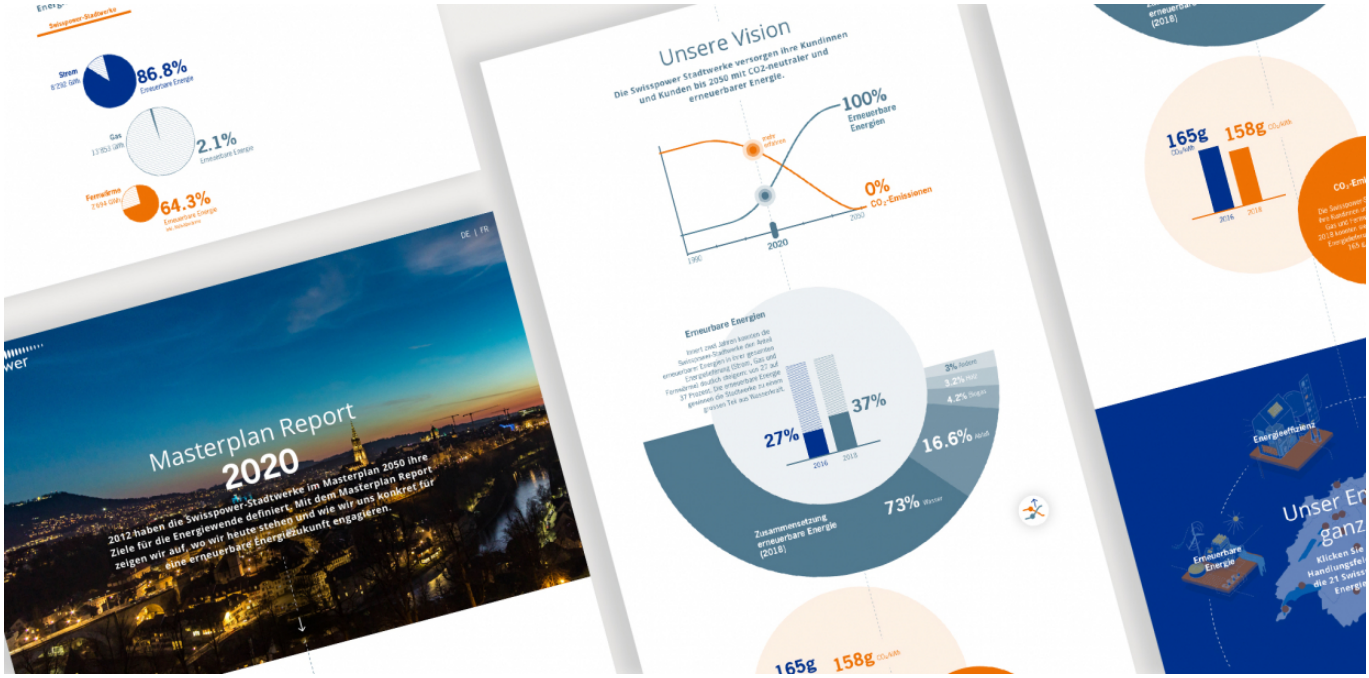

Mit dem Masterplan 2050 beschreiben die Swisspower-Stadtwerke ihre Ziele für die Energiewende. Mithilfe einer Broschüre und eines Posters setzen wir die Handlungsfelder des Masterplans in Szene. Anschliessend halten wir das Erreichte mit einem Online-Report fest.

Bereits 2012 haben die Swisspower-Stadtwerke mit dem Masterplan 2050 ihre Ziele für die Energiewende beschrieben. Mit der 2019 aktualisierten und von EBP umgesetzten Version streben sie eine vollständig erneuerbare Energieversorgung ohne CO_2-Emissionen an. Ihre Vision: Die Swisspower-Stadtwerke versorgen ihre Kundinnen und Kunden bis 2050 mit CO_2-neutraler und erneuerbarer Energie. Die dafür identifizierten Handlungsfelder übersetzen wir in eine Broschüre mit einem darin enthaltenen Poster.

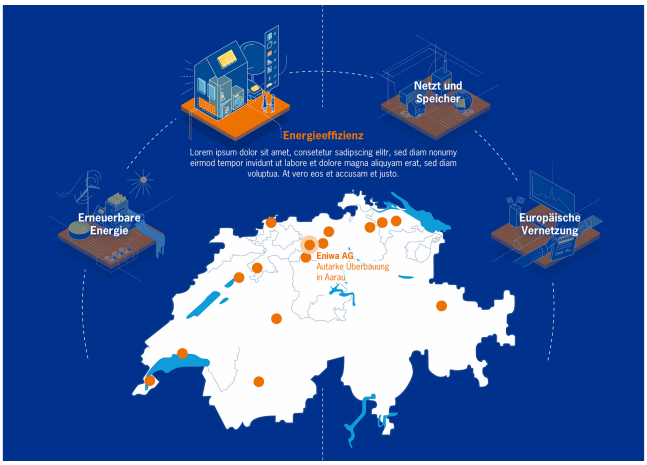

Auftraggeber

Swisspower AG

Fakten

Zeitraum	2018 - 2021
Projektland	Schweiz

Ansprechpersonen

Rahel Renggli
rahel.renggli@ebp.ch

Andrea Bianchin
andrea.bianchin@ebp.ch

Muriel Mathys
muriel.mathys@ebp.ch

In Broschüre integriertes Faltplakat zum Masterplan 2050

Das in der Broschüre integrierte Poster soll den Mitgliedern der Stadtwerke die Vision immer wieder plastisch vor Augen führen und sie zum Handeln motivieren. Um die komplexen Inhalte verständlich zu vermitteln, haben wir eine ganze Welt aus Illustrationen und Infografiken geschaffen. Das Poster kann an die Wand gehängt werden.

Masterplan 2050: Titelseite Broschüre

Masterplan 2050: Innenseite Broschüre

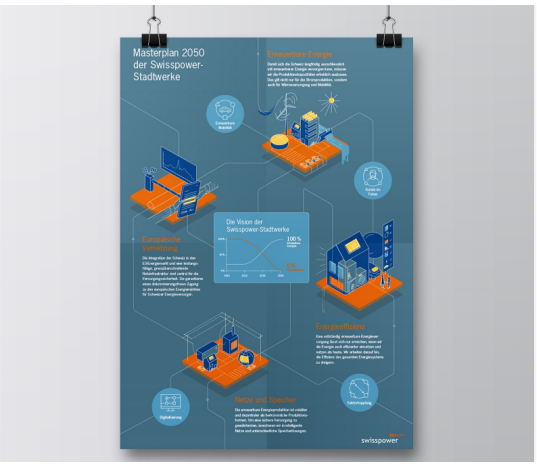

Masterplan 2050: Faltplakat

Digitaler Masterplan Report 2050

Im darauffolgenden Jahr haben wir die aktuellen Ergebnisse

und Projekte der Swisspower-Stadtwerke in einer eigens erstellten Microsite festgehalten. Für einen konsistenten Auftritt lehnt sich die Umsetzung der Seite an die für die Broschüre entwickelten Grafiken an und transformiert diese in eine interaktive, digitale Welt.
Klickbare Infografiken und Datenvisualisierungen stehen dabei als Gestaltungselemente im Fokus. Die umgesetzten Projekte der Swisspower Stadtwerke visualisieren wir mithilfe einer Karte und verlinken sie mit den Handlungsfeldern.

Wireframe Microsite

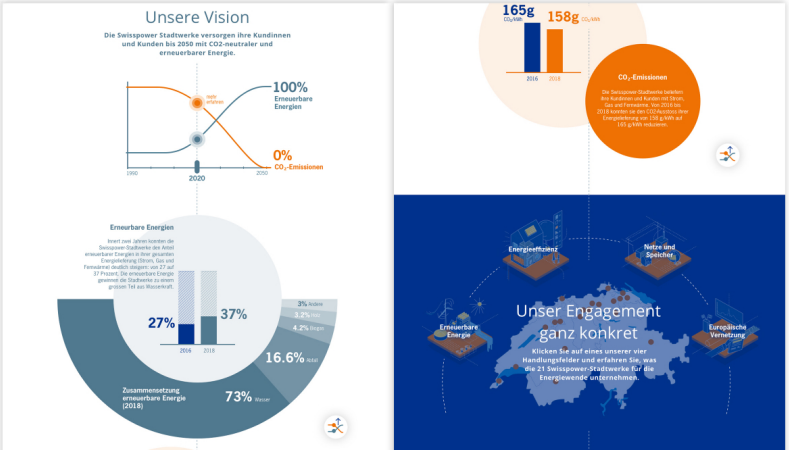

Microsite

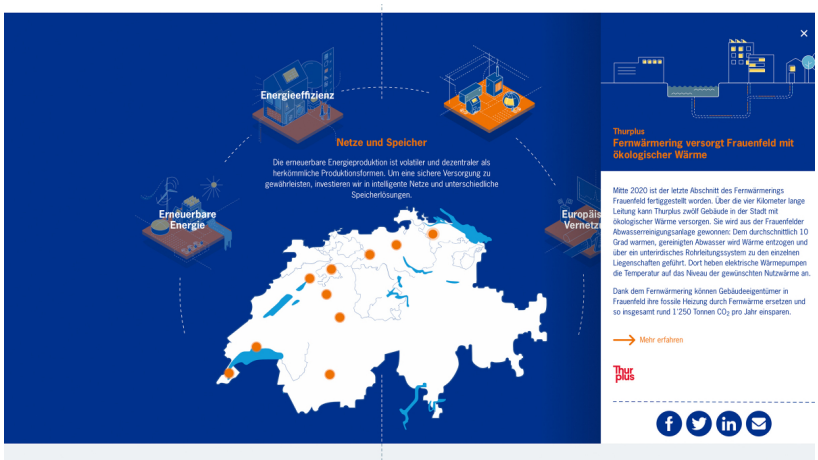

Projektseite

Weitere Kommunikationsmassnahmen

Mit weiteren zielgruppenspezifischen Massnahmen wie Redesign Newsletter, Content für Social Media, Key Visuals für Events, Produktbroschüren und Jahresendkarten unterstützen wir Swisspower, ihre Vision breit zu kommunizieren.

Swisspower Market Day