Projekt

Multilokales Arbeiten und Wohnstandortwahl

Wie beeinflusst die Möglichkeit, vermehrt ausserhalb des klassischen Büros zu arbeiten, wo und wie wir in Zukunft wohnen? In einer Studie mit Beteiligung verschiedener Partner zeigen wir die wichtigsten Zusammenhänge auf: Wir schätzen ab, in welcher Weise sich unsere Wohnstandortwahl verändert und wie sich dies auf unterschiedliche Räume in der Schweiz auswirken kann. Zudem prüfen wir, welche Chancen und Herausforderungen für die Akteure der Raumentwicklung und der Immobilienwirtschaft daraus resultieren.

Unsere Leistungen

- Literaturrecherche zu Wohnstandortwahl und Remote Work
- Durchführen von Workshops mit Vertreterinnen und Vertretern von Kantonen und Immobilienwirtschaft
- Räumliche Vertiefung in vier regionalen Workshops
- Entwickeln eines Modells zur Wohnstandortwahl
- Analysieren der Daten zum Umzugsverhalten sowie zum Suchverhalten auf Immobilienplattformen
- Abschätzen des Potenzials für Remote Work
- Formulieren von Chancen und Herausforderungen für die Raumentwicklung

Auftraggeber

Bundesamt für Wohnungswesen, verschiedene Kantone und Akteure der Immobilienwirtschaft

Fakten

Zeitraum	2021 - 2023
Projektland	Schweiz

Ansprechpersonen

Lukas Beck
lukas.beck@ebp.ch

Sarah Fuchs
sarah.fuchs@ebp.ch

Dr. Christof Abegg
christof.abegg@ebp.ch

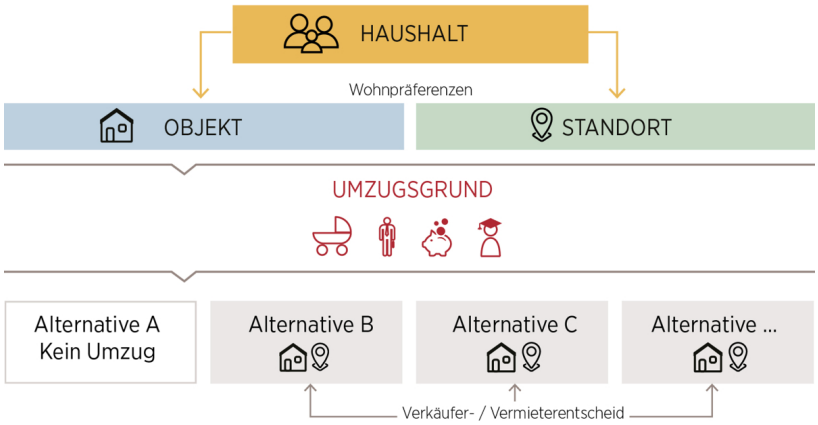

Modell der Wohnstandortwahl

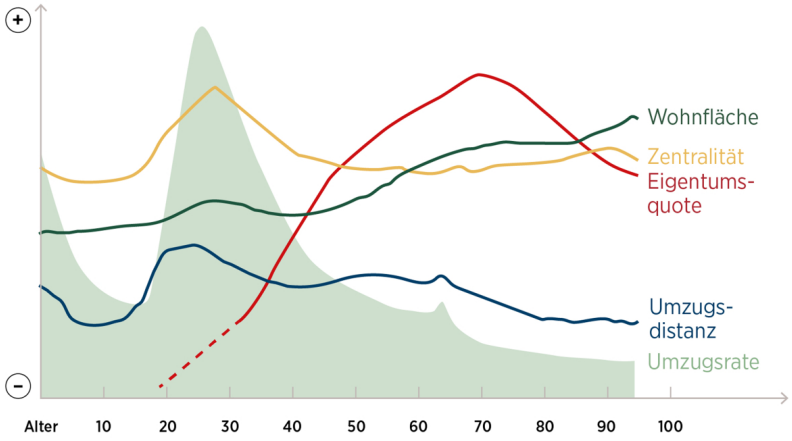

Altersabhängiges Umzugs- und Wohnverhalten

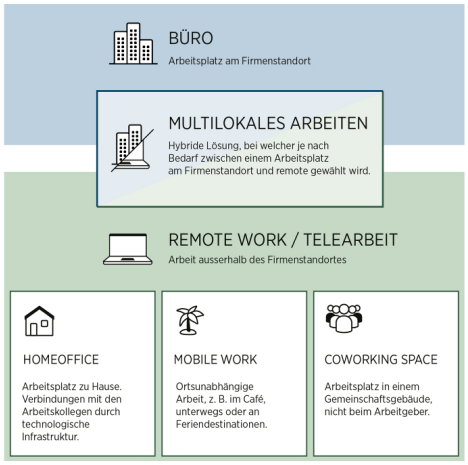

Begriffsklärung Multilokales Arbeiten